

VELKOMMEN TIL



Klæbu Industrier



Innholdsfortegnelse

- Hei
- Velkommen
- Kantine
- Kjøreregler
- Våre ansatte
- Opptreden på arbeidsplassen
- Arbeidstid og rutiner ved fravær
- Kvalitet i arbeidet
- Klager
- Egne notater

Andre opplysninger vedrørende bedriften finnes i brukerpermen

Hei

Vår visjon:

Arbeid med mening – en investering i mennesket

Dette er et informasjonshefte for deg som starter i tiltak/jobb ved Klæbu Industrier AS.

Her finner du de mest nødvendige informasjonene for bruk gjennom arbeidsdagen.

På hver avdeling vil du finne en brukerperm.

Der vil du finne utfyllende opplysninger om forskjellige tema.

Ta deg tid til å lese gjennom denne.

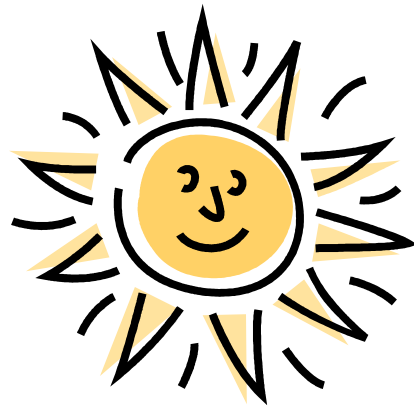

Ord på veien:

"Gjør det mulige i stedet for å snakke om det umulige"

Velkommen

Vi ønsker deg velkommen til **KLÆBU INDUSTRIER AS**, og håper du vil trives sammen med oss.

Noen praktiske opplysninger:

Pauser ved våre avdelinger:

Kl. 1000 – 1015 kaffepause

Kl. 1130 – 1200 Lunsj

Kl. 1400 – 1415 kaffepause

Lunsj skal i utgangspunktet spises i vår kantine. Dette gjelder for alle våre ansatte og deltakere.

Røykepauser legges i de pausene som er satt.

Mobiltelefonen brukes ikke i arbeidstiden, såfremt det ikke er nødvendig. Bruk pausene dersom du må ringe.

Drikke: Kaffe/te og lignende **SKAL IKKE** bringes rundt på arbeidsstasjonene.

Dersom du har behov for drikke, benytt vannflasker.

Brus frarådes på det sterkeste.

Dette selges i vår kantine på VAM-Torget:

Baguett m/ost og skinke (må bestilles før kl.10.00)	20,-
Karbonade hver tirsdag (må bestilles før kl.10.00)	20,-

Kaffe	3,-
Te	3,-
Saft	2,-
Sjokomelk	9,-
Juice	9,-
Melk	5,-
GoMorgen yoghurt	12,-
Duo	14,-



Våre ansatte

Stilling:	Navn:	Tlf:
Sentralbord		72 83 33 00
Daglig leder	Børge Hergren	911 55 354
Attføringsleder	Espen Engebretsen	993 21 466
Avd.leder VAM-torget	Grethe Husby Kvithyll	400 70 134/ 400 70 139
Avd.leder Park og Grønt	Stein Svarlien	400 70 135
Hjelpemiddeltekniker	Ragnar Eide	953 39 397
Verneombud	Stein Svarlien	400 70 135
Tennhjelpen	Jim Børset	909 82 700

Arbeidsleder Park og Grønt	Per Erik Mathisen	400 70 138
Arbeidsleder Park og Grønt	Roger Stokke	400 70 136
Arbeidsleder VAM-torget	Idun Haanshuus	400 70 134
Arbeidsleder VAM-torget	Annfrid Ulseth Bjerkan	400 70 134
Arbeidsleder VAM-torget	Janne Nybrodahl	400 70 134
Arbeidsleder VAM-torget	Ola Forren	400 70 134

Er det noe du lurer på, snakk med din arbeidsleder/kontaktperson.

*”Fortell meg, og jeg kan komme til å glemme. Vis meg og jeg husker det kanskje.
Innvolver meg og jeg vil forstå ”*

Regler på arbeidsplassen

Møt dagen og dine kolleger med et smil

Hils på hverandre

Vi aksepterer hverandre med de utfordringer vi har

Le med og ikke av hverandre

Gi hverandre ros, respekt, omsorg og tillit

Ta hverandre på alvor

Alle skal ha et meningsfylt arbeid, og mulighet for utvikling

Vær ærlig og oppriktig i dine uttalelser, uten at det skader dine medmennesker

Vi er avhengige av hverandre for å få et godt resultat.
Vis omtanke for hverandre

Husk, sammen kan vi løfte fjell!

*"Vær ikke for snar til å dømme.
Det er vanligvis ikke bare to sider ved en sak,
men heller tre, fire, fem eller mer. La tvilen komme andre til gode!"*

Opptreden på arbeidsplassen

Alle arbeidstakere må etterkomme instruksjoner fra overordnet og rette seg etter disse for å sikre et trygt og trivelig arbeidsmiljø.

Alle har et ansvar for å bruke riktig arbeidsantrekk, samt verneutstyr der dette kreves.

All bruk og oppbevaring av rusmidler på arbeidsplassen er forbudt!
Ingen må møte ruset på jobb.
Dette vil medføre bortvisning, og kan få konsekvenser for videre deltakelse på arbeidsplassen.

Taushetsplikt

Ved oppstart skal skjema for taushetsplikt signeres.



*”Tro ikke alt hva du hører, si ikke alt du vet.
Da sparer du mange bærer på sinn og samvittighet”*

Arbeidstid og rutiner ved fravær

Arbeidstid fastsettes etter avtale på de forskjellige avdelingene.

Arbeidstaker plikter å følge avtalt arbeidstid, annet må avtales med arbeidsleder.



Arbeidstaker skal møte presist og ikke forlate arbeidsplassen uten at dette er avtalt med arbeidsleder.

Dersom du er forhindret fra å møte til fastsatt tid, må det gis beskjed så raskt som mulig.

Fravær som skyldes sykdom, skal varsles så tidlig som mulig første fraværsdag.

Tlf nr nærmeste avd.-/arbeidsleder: _____

Lege-/tannlegebesøk eller lignende skal, hvis mulig, legges utenom arbeidstid.

Dersom dette ikke lar seg gjøre, gjelder samme regler som ved fravær.

Dokumentasjon kan om nødvendig kreves.

Alt sykefravær skal dokumenteres ved egenmelding, eller man forholder seg til individuelle avtaler som er gjort.

Søknad om permisjon må skje skriftlig, min. 2 uker i forveien.

”Den beste måten vi kan venne oss til å like det arbeidet vi har, er å forestille oss hvordan livet ville arte seg uten”

Kvalitet i arbeidet

Klæbu Industrier AS jobber etter regler satt av EU.
Vi legger vekt på at alle skal ha samme rettigheter, og at vi alle er forskjellige. Det gjør at hver enkelt får en individuell oppfølging.

Klæbu Industrier AS har implementert regler satt i skriv:
«Charter of fundamental rights of the European Union» datert 18.12.2000
“The European convention on Human rights” datert 03.05.2002 – av
Menneskerettsdomstolen I Strasbourg.

Klæbu Industrier AS ønsker å være en vekstbedrift i forkant, og har akseptert disse reglene.

For at alle våre deltagere skal bli best ivaretatt har vi et ønske om at de som ønsker det organiserer seg.

Hvilke organisasjon du ønsker å være medlem i, må du selv avgjøre. Det finnes mange som kan støtte deg i hverdagen:

NFU- Norsk Forbund for Utviklingshemmede
LUPE- Landsforbund for utviklingshemmede og pårørende
FFO- Funksjonshemmedes Fellesorganisasjon
Autismeforeningen
Norsk Tourette forening
Med flere

Vi ønsker alltid det beste for våre deltagere, og oppfordrer dere til å finne deres egen organisasjon.

Klager



- Snakk med din nærmeste arbeidsleder/avdelingsleder.
 - I brukerpermen finne du prosedyre/skjema for klager.
- Klageskjema kan også lastes ned på vår hjemmeside

www.klabuindustrier.no



”Teller du år blir livet kort, teller du dager går livet fort, teller du timer varer livet en stund, men lengst varer livet om du nyter hvert sekund”

Egne notater



Klæbu Industrier



”Hvis du ikke bestemmer deg for neste skritt, blir du stående hele livet på et ben!”

kinesisk ordspråk

Besøksadresse:

Brandhaugveien 2
7540 Klæbu

Telefon: 72 83 33 00
Faks: 72 83 33 01

post@klabuindustrier.no
www.klabuindustrier.no

Oppdatert redigering: 21.03.13